



JANEIRO/2024

Evento Prefeitura Mais Perto de Você – São José dos Campos: Todo mês, o programa visita um bairro para oferecer serviços nas áreas de saúde, educação, mobilidade urbana, manutenção da cidade, esportes, cultura, apoio social, finanças e muito mais.

Data: 13/01/2023.

Tema: Prefeitura Mais Perto de Você.

Público: População de São José dos Campos.





PROJETO PARTY: Programa que visa a prevenção de traumas no trânsito relacionados principalmente ao uso da mistura de álcool e direção na juventude. Os estudantes assistem vídeos e ouvem relatos de profissionais que atuam no atendimento às ocorrências de trânsito diariamente. Profissionais do SAMU, bombeiros, policiais, educadores e assistentes sociais, estimularam a prevenção de acidentes.

Data: 29/01/24.

Tema: Projeto Party.

Público: 64 Alunos da Faculdade de Medicina Humanitas – SJC.





Palestras em geral: Participação em reuniões e eventos na sociedade com a finalidade de esclarecer o funcionamento do serviço.

Data: 29/01/24.

Tema: Palestra Funcionamento do SAMU - Faculdade Humanitas.

Público: 64 Alunos da Faculdade de Medicina Humanitas – SJC.





Simulados: Realizados para treinamento e ensino. Acontecem durante todo o ano e com vários enfoques. Promovem tanto o desenvolvimento da equipe quanto proporcionam conhecimento para a comunidade sobre o atendimento pré-hospitalar às urgências.

Data: 29/01/24.

Tema: Simulado de Trauma - Faculdade Humanitas.

Público: 64 Alunos da Faculdade de Medicina Humanitas – SJC.



FEVEREIRO/2024

Treinamento em Primeiros Socorros para Professores: Ação para capacitar professores das escolas das cidades atendidas pelo SAMU - Regional São José dos Campos, através de uma abordagem teórico-prática com utilização de manequins e discussão de casos.

Data: 02/02/2024.

Tema: Primeiros Socorros.

Local: Escola CEDIN Prof. Helena Ferreira.

Participantes: 46 Professores.





SAMU 192 – REGIONAL DO ALTO VALE DO PARAÍBA

SPDM – Associação Paulista para o Desenvolvimento da Medicina



Evento Prefeitura Mais Perto de Você – São José dos Campos: Todo mês, o programa visita um bairro para oferecer serviços nas áreas de saúde, educação, mobilidade urbana, manutenção da cidade, esportes, cultura, apoio social, finanças e muito mais.

Data: 03/02/2024.

Tema: Prefeitura Mais Perto de Você.

Público: População de São José dos Campos.

Local: Escola Municipal Homera da Silva Braga.





Treinamento em Primeiros Socorros para Professores: Ação para capacitar professores das escolas das cidades atendidas pelo SAMU - Regional São José dos Campos, através de uma abordagem teórico-prática com utilização de manequins e discussão de casos.

Data: 15/02/2024.

Tema: Primeiros Socorros.

Local: EMEI Aladir Maya Ribeiro Gomes.

Participantes: 19 Professores.





Evento Prefeitura Mais Perto de Você – São José dos Campos: Todo mês, o programa visita um bairro para oferecer serviços nas áreas de saúde, educação, mobilidade urbana, manutenção da cidade, esportes, cultura, apoio social, finanças e muito mais.

Data: 17/02/2023.

Tema: Prefeitura Mais Perto de Você.

Público: População de São José dos Campos.

Local: EMEFI Professora Sebastiana Cobra.





Visita em base do SAMU: visita em base do SAMU com o objetivo de esclarecer o funcionamento do serviço.

Data: 28/02/2024.

Tema: Visita em base do SAMU.

Público: 22 Alunos da Faculdade de Medicina Humanitas – SJC.





MARÇO/2024

Evento Prefeitura Mais Perto de Você – São José dos Campos: Todo mês, o programa visita um bairro para oferecer serviços nas áreas de saúde, educação, mobilidade urbana, manutenção da cidade, esportes, cultura, apoio social, finanças e muito mais.

Data: 02/03/2024.

Tema: Prefeitura Mais Perto de Você.

Público: População de São José dos Campos.

Local: EMEFI Professora Silvana Maria Ribeiro de Almeida.





Treinamento em Primeiros Socorros para Professores: Ação para capacitar professores das escolas das cidades atendidas pelo SAMU - Regional São José dos Campos, através de uma abordagem teórico-prática com utilização de manequins e discussão de casos.

Data: 12/03/2024.

Tema: Primeiros Socorros.

Local: EMEFI Professora Silvana Maria Ribeiro de Almeida.

Participantes: 17 Professores.





Participação do SAMU no treinamento sobre Familiarização com o Emprego do Helicóptero Águia na atividade de Resgate Aeromédico.

Data: 12/03/2024.

Tema: Familiarização com o Emprego do Helicóptero Águia na atividade de Resgate Aeromédico.

Local: CPI-1.





SAMU 192 – REGIONAL DO ALTO VALE DO PARAÍBA

SPDM – Associação Paulista para o Desenvolvimento da Medicina



Visita em base do SAMU: visita em base do SAMU com o objetivo de esclarecer o funcionamento do serviço.

Data: 20/03/2024.

Tema: Visita em base do SAMU.

Público: 21 Alunos da Faculdade de Medicina Humanitas – SJC.





SAMU 192 – REGIONAL DO ALTO VALE DO PARAÍBA

SPDM – Associação Paulista para o Desenvolvimento da Medicina



SAMUZINHO: desenvolvido para conscientização de crianças em idade escolar, com faixa etária de dez anos, que frequentam instituições de Ensino Fundamental da região, a fim de explicar a importância do SAMU para salvar vidas. Assim, é realizado um treinamento levando equipamentos do SAMU (viatura e manequins para demonstração), instruindo o reconhecimento de vítimas de parada cardiorrespiratória e primeiros socorros.

Data: 22/03/2024.

Tema: SAMUZINHO.

Local: EMEI Aladir Maya Ribeiro Gomes.

Participantes: 46 alunos.





SAMU 192 – REGIONAL DO ALTO VALE DO PARAÍBA

SPDM – Associação Paulista para o Desenvolvimento da Medicina



Evento Prefeitura Mais Perto de Você – São José dos Campos: Todo mês, o programa visita um bairro para oferecer serviços nas áreas de saúde, educação, mobilidade urbana, manutenção da cidade, esportes, cultura, apoio social, finanças e muito mais.

Data: 23/03/2024.

Tema: Prefeitura Mais Perto de Você.

Público: População de São José dos Campos.

Local: EMEFI Profa. Elizabete de Paula Honorato.





SAMU 192 – REGIONAL DO ALTO VALE DO PARAÍBA

SPDM – Associação Paulista para o Desenvolvimento da Medicina



Palestras em geral: Apresentação do serviço do SAMU para os colaboradores civis da Empresa Comunica – Polícia Militar.

Data: 28/03/2024.

Tema: Apresentação SAMU.

Local: CPI - 1.

Público: 19 Civis da Empresa Comunica / COPOM.





Evento Prefeitura Mais Perto de Você – São José dos Campos: Todo mês, o programa visita um bairro para oferecer serviços nas áreas de saúde, educação, mobilidade urbana, manutenção da cidade, esportes, cultura, apoio social, finanças e muito mais.

Data: 30/03/2024.

Tema: Prefeitura Mais Perto de Você.

Público: População de São José dos Campos.

Local: EMEFI Prof. Moacyr Benedicto de Souza





ABRIL/2024

Visita em base do SAMU: visita em base do SAMU com o objetivo de esclarecer o funcionamento do serviço.

Data: 10/04/2024.

Tema: Visita em base do SAMU – USA 02.

Público: Alunos da Faculdade de Medicina Humanitas – SJC.

Não houve registro.



SAMU 192 – REGIONAL DO ALTO VALE DO PARAÍBA

SPDM – Associação Paulista para o Desenvolvimento da Medicina



Evento Prefeitura Mais Perto de Você – São José dos Campos: Todo mês, o programa visita um bairro para oferecer serviços nas áreas de saúde, educação, mobilidade urbana, manutenção da cidade, esportes, cultura, apoio social, finanças e muito mais.

Data: 13/04/2024.

Tema: Prefeitura Mais Perto de Você.

Público: População de São José dos Campos.

Local: Escola Municipal Mariana Teixeira Cornélio.





Palestras em geral: participação em reuniões e eventos na sociedade com a finalidade de esclarecer o funcionamento do serviço.

Data: 17/04/2024.

Tema: Apresentação SAMU.

Público: 23 participantes.

Local: Câmara Municipal dos Vereadores de Jambeiro.





SAMU 192 – REGIONAL DO ALTO VALE DO PARAÍBA

SPDM – Associação Paulista para o Desenvolvimento da Medicina



Evento Prefeitura Mais Perto de Você – São José dos Campos: Todo mês, o programa visita um bairro para oferecer serviços nas áreas de saúde, educação, mobilidade urbana, manutenção da cidade, esportes, cultura, apoio social, finanças e muito mais.

Data: 27/04/2024.

Tema: Prefeitura Mais Perto de Você.

Público: População de São José dos Campos.

Local: Escola Municipal Ruth Nunes da Trindade.





Palestras em geral: participação em reuniões e eventos na sociedade com a finalidade de esclarecer o funcionamento do serviço.

Data: 30/04/2024.

Tema: Apresentação SAMU.

Público: 5 participantes.

Local: Câmara Municipal dos Vereadores de Caçapava.

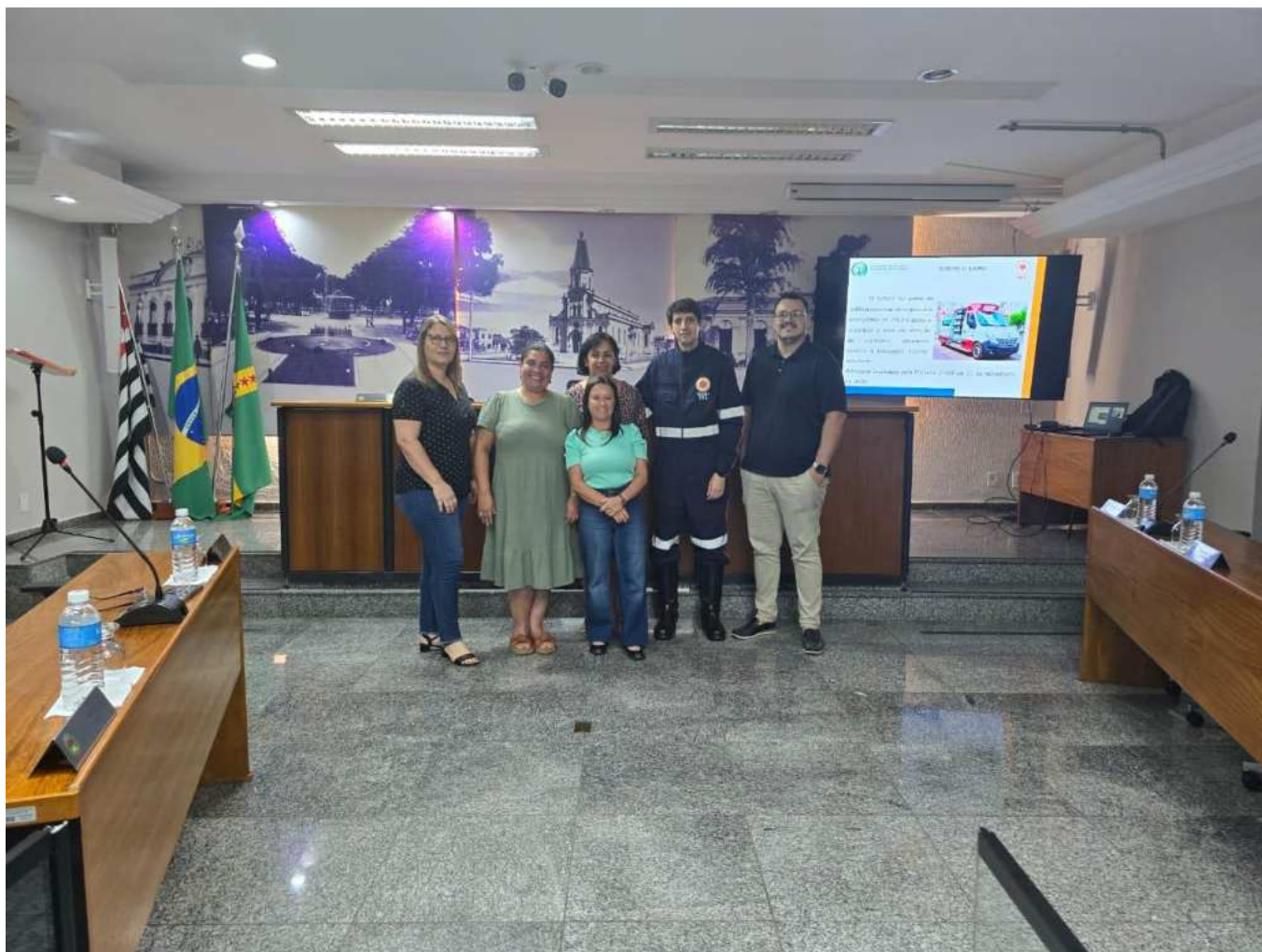



MAIO/2024

Palestras em geral: participação em reuniões e eventos na sociedade com a finalidade de esclarecer o funcionamento do serviço.

Data: 02/05/2024.

Tema: Apresentação SAMU.

Público: 12 participantes.

Local: Câmara Municipal dos Vereadores de Igaratá.





Palestras em geral: participação em reuniões e eventos na sociedade com a finalidade de esclarecer o funcionamento do serviço.

Data: 06/05/2024.

Tema: Apresentação SAMU.

Público: 7 participantes.

Local: Câmara Municipal dos Vereadores de Paraibuna.





SAMU 192 – REGIONAL DO ALTO VALE DO PARAÍBA

SPDM – Associação Paulista para o Desenvolvimento da Medicina



Palestras em geral: participação em reuniões e eventos na sociedade com a finalidade de esclarecer o funcionamento do serviço.

Data: 10/05/2024.

Tema: Apresentação SAMU – Campanha Maio Amarelo.

Público: 200 participantes.

Local: Johnson Controls HITACHI.





Comemoração da Semana de Enfermagem 2024: servir para salvar e quando isto não é possível?

Data: 13/05/2024.

Tema: Servir para salvar e quando isto não é possível?

Local: Anfiteatro Hospital Municipal.

Participantes: 23 participantes.





SAMU 192 – REGIONAL DO ALTO VALE DO PARAÍBA

SPDM – Associação Paulista para o Desenvolvimento da Medicina



Palestras em geral: participação em reuniões e eventos na sociedade com a finalidade de esclarecer o funcionamento do serviço.

Data: 16/05/2024.

Tema: Apresentação SAMU.

Público: 14 participantes.

Local: Câmara Municipal dos Vereadores de Jacareí.





Treinamento em Primeiros Socorros para Professores: Ação para capacitar professores das escolas das cidades atendidas pelo SAMU - Regional São José dos Campos, através de uma abordagem teórico-prática com utilização de manequins e discussão de casos.

Data: 20/05/2024.

Tema: Primeiros Socorros.

Local: EMEI Cassiano Ricardo.

Participantes: 12 participantes.



JUNHO/2024

Treinamento em Primeiros Socorros para Professores: Ação para capacitar professores das escolas das cidades atendidas pelo SAMU - Regional São José dos Campos, através de uma abordagem teórico-prática com utilização de manequins e discussão de casos.

Data: 11/06/2024.

Tema: Primeiros Socorros.

Local: EMEI Zenaide Vilalva de Araújo.

Participantes: 21 participantes.





Palestras Brincadeiras Perigosas: palestra com a finalidade de alertar adolescentes e jovens sobre os riscos de desafios e “brincadeiras” amplamente divulgadas e que possuem grande potencial de dano ao corpo humano.

Data: 14/06/2024.

Tema: Palestra Brincadeiras Perigosas.

Público: 40 ouvintes.

Local: Colégio Nova Geração.



Simulados: Realizados para treinamento e ensino. Acontecem durante todo o ano e com vários enfoques. Promovem tanto o desenvolvimento da equipe quanto proporcionam conhecimento para a comunidade sobre o atendimento pré-hospitalar às urgências.

Data: 18/06/2024.

Tema: Simulado Transpetro - Santa Branca.

Público: Equipe SAMU 15, Corpo de Bombeiros, Polícia Militar, dentre outros.



JULHO/2024

Treinamento em Primeiros Socorros para Professores: Ação para capacitar professores das escolas das cidades atendidas pelo SAMU – Regional do Alto Vale do Paraíba, através de uma abordagem teórico-prática com utilização de manequins e discussão de casos.

Data: 01/07/2024.

Tema: Primeiros Socorros para Leigos.

Local: CECOI Éden-Lar I – São José dos Campos.

Participantes: 12 participantes.





SAMU 192 – REGIONAL DO ALTO VALE DO PARAÍBA

SPDM – Associação Paulista para o Desenvolvimento da Medicina



Simulados: Realizados para treinamento e ensino. Acontecem durante todo o ano e com vários enfoques. Promovem tanto o desenvolvimento da equipe quanto proporcionam conhecimento para a comunidade sobre o atendimento pré-hospitalar às urgências.

Data: 01/07/2024.

Tema: Simulado Brigada Lucy Montoro.

Público: Equipe SAMU 06.

Local: Centro de Reabilitação Lucy Montoro – São José dos Campos.





Participação em Feiras e Eventos.

Data: 04/07/2024.

Tema: Apoio presencial 37ª Festa do Tropeiro Jambeiro.

Local: Jambeiro.





Visita em base do SAMU: visita em base do SAMU com o objetivo de esclarecer o funcionamento do serviço.

Data: 10/07/2024.

Tema: Visita na base USA 01.

Público: 9 participantes (Alunos do IEP).

Local: USA 01





AGOSTO/2024

PROJETO PARTY: Programa que visa a prevenção de traumas no trânsito relacionados principalmente ao uso da mistura de álcool e direção na juventude. Os estudantes assistem vídeos e ouvem relatos de profissionais que atuam no atendimento às ocorrências de trânsito diariamente. Profissionais do SAMU, bombeiros, policiais, educadores e assistentes sociais, estimularam a prevenção de acidentes.

Data: 05/08/2024.

Tema: Projeto Party.

Público: 25 alunos da Faculdade de Medicina Humanitas – São José dos Campos.

Local: Centro de Reabilitação Lucy Montoro – São José dos Campos.





Palestras em geral: Participação em reuniões e eventos na sociedade com a finalidade de esclarecer o funcionamento do serviço.

Data: 05/08/2024.

Tema: Palestra sobre atendimento à Emergências.

Público: 25 alunos da Faculdade de Medicina Humanitas.

Local: Faculdade de Medicina Humanitas – São José dos Campos.





Simulados: Realizados para treinamento e ensino. Acontecem durante todo o ano e com vários enfoques. Promovem tanto o desenvolvimento da equipe quanto proporcionam conhecimento para a comunidade sobre o atendimento pré-hospitalar às urgências.

Data: 05/08/2024.

Tema: Simulado de atendimento a trauma.

Público: 25 alunos da Faculdade Humanitas.

Local: Faculdade de Medicina Humanitas – São José dos Campos.





SAMU 192 – REGIONAL DO ALTO VALE DO PARAÍBA

SPDM – Associação Paulista para o Desenvolvimento da Medicina



Participação em Feiras e Eventos.

Data: 08 a 11/08/2024.

Tema: Apoio presencial evento na cidade de Paraibuna (XIII Festa do Folclore 2024).

Local: Praça Manuel Antônio de Carvalho - Paraibuna.





Atividades Correlatas.

Data: 08/08/2024.

Tema: Acionamento dos serviços de emergência.

Local: Programa "Tá Ligado" - TV Câmara de São José dos Campos.





SAMU 192 – REGIONAL DO ALTO VALE DO PARAÍBA

SPDM – Associação Paulista para o Desenvolvimento da Medicina



Visita em base do SAMU: visita em base do SAMU com o objetivo de esclarecer o funcionamento do serviço.

Data: 28/08/2024.

Tema: Visita na base da USA 02.

Público: 26 alunos faculdade Humanitas.

Local: USA 02





SETEMBRO/2024

As palestras realizadas pelo SAMU têm por objetivo apresentar, de forma concisa, informações úteis e relevantes sobre o funcionamento do serviço e sobre ações simples que um leigo pode realizar em situações específicas e que contribuem para a sobrevivência de pessoas com problemas agudos de saúde.

Palestras em geral: Participação em reuniões e eventos na sociedade com a finalidade de esclarecer o funcionamento do serviço.

Data: 04/09/2024.

Tema: Palestra sobre primeiros socorros CIEE.

Público: 73 alunos.

Local: Centro de Integração Empresa Escola (CIEE) – São José dos Campos





As visitas em base descentralizada são uma importante estratégia para a adequada formação de profissionais de saúde. Seja em cursos técnicos ou de graduação, os profissionais passam a ampliar seu entendimento sobre o funcionamento da rede de urgência e emergência a partir do entendimento da atuação do SAMU-192. As visitas são guiadas pelo enfermeiro de uma Unidade de Suporte Avançado e as especificidades do serviço são apresentadas aos alunos.

Visita em base do SAMU: visita em base do SAMU com o objetivo de esclarecer o funcionamento do serviço.

Data: 10/09/2024.

Tema: Visita alunos CEPHAS na base da USA 01.

Público: 20 alunos.

Local: USA 01





Visita em base do SAMU: visita em base do SAMU com o objetivo de esclarecer o funcionamento do serviço.

Data: 12/09/2024.

Tema: Visita em Base USA 01.

Público: 20 alunos Cephas.

Local: USA 01





Realizados para treinamento e ensino. Acontecem durante todo o ano e com vários enfoques. Promovem o desenvolvimento da equipe, proporcionam conhecimento para a comunidade sobre o atendimento pré-hospitalar às urgências e testam a capacidade de integração dos serviços que atuam em eventos de grandes proporções e com múltiplas vítimas. Os simulados são essenciais para garantir um plano de ação e preparo frente à situações de desastres.

Simulados

Data: 17/09/2024.

Tema: Simulado de Múltiplas Vítimas.

Público: CenterVale Shopping, SAMU, Corpo de Bombeiros, Defesa Civil, HelpVale.

Local: Shopping Center Vale – São José dos Campos



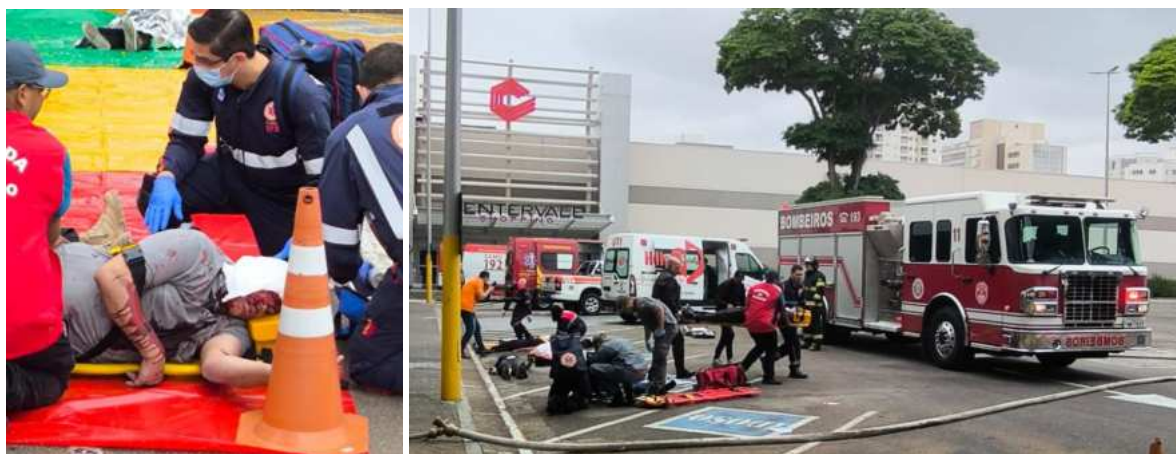

Treinamento em Primeiros Socorros para Professores: Ação para capacitar professores das escolas das cidades atendidas pelo SAMU - Regional São José dos Campos, através de uma abordagem teórico-prática com utilização de manequins e discussão de casos.

Data: 23/09/2024.

Tema: Primeiros Socorros.

Local: Hospital Francisca Júlia – São José dos Campos.

Participantes: 35 participantes.





Treinamento em Primeiros Socorros para Professores: Ação para capacitar professores das escolas das cidades atendidas pelo SAMU - Regional São José dos Campos, através de uma abordagem teórico-prática com utilização de manequins e discussão de casos.

Data: 24/09/2024.

Tema: Primeiros Socorros.

Local: EMEI Marianita De Oliveira Pereira Santos – São José dos Campos.

Participantes: 14 participantes.

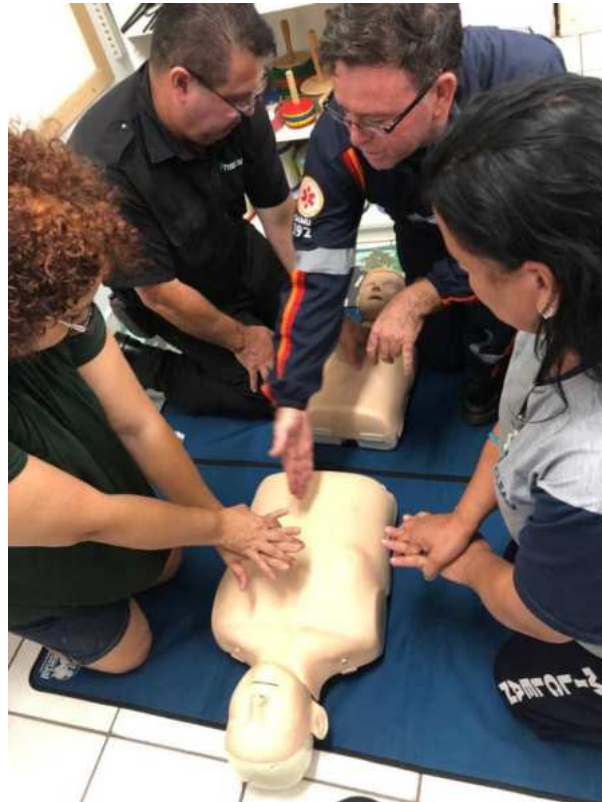



Simulados

Data: 25/09/2024.

Tema: Simulado Ecopistas.

Local: Km 72,8 Rodovia Carvalho Pinto





SAMU 192 – REGIONAL DO ALTO VALE DO PARAÍBA

SPDM – Associação Paulista para o Desenvolvimento da Medicina



Simulados:

Data: 27/09/2024.

Tema: Simulado Múltiplas Vítimas.

Local: Faculdade de Medicina Humanitas – São José dos Campos.





OUTUBRO/2024

1º SIMPÓSIO DO SAMU 192 – ATENDIMENTO À PARADA CARDIORRESPIRATÓRIA

Data: 03/10/2024

Tema: Atendimento à parada cardiorrespiratória (PCR)

Público: 132 participantes

Local: Comando de Policiamento do Interior 1 (CPI-1) – São José dos Campos.

O 1º Simpósio do SAMU 192 aconteceu no CPI 1, onde funciona a Central de Regulação 192 integrada ao Corpo de Bombeiros e Polícia Militar. O evento aconteceu das 08:30 às 16:30hs e recebeu participantes de outros serviços pré-hospitalares (SAMU Guaratinguetá, SAMU Litoral Norte e Corpo de Bombeiros), colaboradores de serviços fixos das cidades de Jacaré e Paraibuna, representantes de outros serviços gerenciados pela SPDM no Vale do Paraíba e na cidade de São Paulo, além dos próprios colaboradores do SAMU 192 Regional do Alto Vale do Paraíba. Os palestrantes convidados abordaram assuntos como PCR pediátrica, uso de dispositivos mecânicos de compressão torácica, estatísticas e perspectivas do atendimento a PCR, PCR traumática e o dilema do fim da ressuscitação além de uma roda de conversa sobre experiências dos profissionais do atendimento pré-hospitalar.

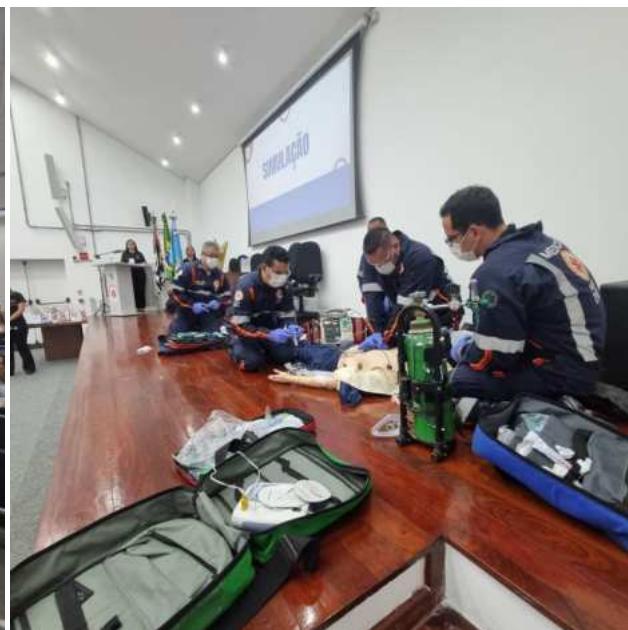



SAMU 192 – REGIONAL DO ALTO VALE DO PARAÍBA

SPDM – Associação Paulista para o Desenvolvimento da Medicina



Visita em base do SAMU: visita em base do SAMU com o objetivo de esclarecer o funcionamento do serviço.

Data: 09/10/2024.

Tema: Visita em base USA 02.

Público: 26 participantes.

Local: USA 02





SAMU 192 – REGIONAL DO ALTO VALE DO PARAÍBA

SPDM – Associação Paulista para o Desenvolvimento da Medicina



Visita em base do SAMU: visita em base do SAMU com o objetivo de esclarecer o funcionamento do serviço.

Data: 11/10/2024.

Tema: Visita da equipe do SENAC em Base USA 02 - Curso de emergência para técnicos de enfermagem.

Público: 9 participantes.

Local: USA 02





Treinamento em Primeiros Socorros para Professores: Ação para capacitar professores das escolas das cidades atendidas pelo SAMU - Regional São José dos Campos, através de uma abordagem teórico-prática com utilização de manequins e discussão de casos.

Data: 23/10/2024.

Tema: Primeiros Socorros.

Local: Escola Estadual Cel. Eduardo José de Camargo. Paraibuna

Participantes: 14 participantes.





Visita em base do SAMU: visita em base do SAMU com o objetivo de esclarecer o funcionamento do serviço.

Data: 23/10/2024.

Tema: Visita em Base USA 01.

Público: 19 participantes.

Local: USA 01





Participação no PROADI-SUS CUIDADOS PALIATIVOS

Datas: 21 e 23/10/2024

O SAMU 192 Regional do Alto Vale do Paraíba foi selecionado, juntamente com outras cidades e instituições, para participar do programa de apoio à implementação da política de cuidados paliativos no SUS. Com foco na cidade de Jacareí (por particularidade do projeto) o SAMU inicia a construção de ações que proporcionarão avanço nas práticas orientadas para atendimento de pacientes com demanda identificada de cuidados paliativos. O grupo de trabalho do Hospital Sírio Libanês esteve na Central de Regulação do SAMU no dia 21/10/2024 juntamente com visitantes da cidade de Jacareí. Representantes do SAMU também estiveram no lançamento oficial do projeto no dia 23/10/2024 no Educamais em Jacareí.





SAMU 192 – REGIONAL DO ALTO VALE DO PARAÍBA

SPDM – Associação Paulista para o Desenvolvimento da Medicina



Visita em base do SAMU: visita em base do SAMU com o objetivo de esclarecer o funcionamento do serviço.

Data: 30/10/2024.

Tema: Visita em Base USA 02.

Público: Alunos Humanitas, 10 participantes.

Local: USA 02.





NOVEMBRO/2024

Palestras em geral: Participação em reuniões e eventos na sociedade com a finalidade de esclarecer o funcionamento do serviço.

Data: 05/11/2024.

Tema: Apresentação do SAMU.

Público: 48 participantes.

Local: CEPHAS.





Simulados: Realizados para treinamento e ensino. Acontecem durante todo o ano e com vários enfoques. Promovem tanto o desenvolvimento da equipe quanto proporcionam conhecimento para a comunidade sobre o atendimento pré-hospitalar às urgências.

A Polícia Militar promoveu uma simulação de roubo no Center Vale Shopping, em São José dos Campos. A atividade reproduziu um cenário de alta complexidade: um assalto a uma joalheria em pleno funcionamento do shopping, envolvendo movimentação de suspeitos, reféns fictícios e evacuação controlada, com apoio de serviços de emergência como o SAMU. O objetivo foi treinar a tropa da Polícia Militar para responder de maneira segura e eficiente a ocorrências reais, além de reforçar a confiança da população na atuação das forças de segurança.

Data: 27/11/2024.

Tema: Simulado de Emergência da Polícia Militar

Público: Polícia Militar, Colaboradores do Center Vale Shopping, Corpo de Bombeiros e SAMU.

Local: Center Vale Shopping





DEZEMBRO/2024

Visita de Certificação de Qualidade - ONA: Após a visita pelos auditores do IQG - Instituto Qualisa de Gestão, o SAMU 192 – Regional do Alto Vale do Paraíba foi recomendado para certificação com “excelência”. A ONA - Organização Nacional de Acreditação é responsável pelo desenvolvimento e gestão dos padrões brasileiros de qualidade e segurança em saúde, e, é membro da International Society for Quality in Health Care (ISQua), atuando ao lado de instituições que promovem a qualidade da saúde em países como Estados Unidos, Reino Unido, França e Canadá.

O SAMU iniciou o processo de certificação ONA no início de 2024 e foi recomendado para certificação com “excelência” em dezembro de 2024.

Data: 09 a 13/12/2024.

